

COMUNE DI SAN TAMMARO
- CASERTA -

PIANO **U**RBANISTICO **A**TTUATIVO

(art. 26 L.R. 16/2004, p. 5 D.G.R. 834/2007)

DI LOTTIZZAZIONE AD INIZIATIVA PRIVATA
IN LOCALITA' ORCHIDELLE

TAV.

8

COMMITTENTI :

MONACO Teresa
SALZILLO Pasquale
SALZILLO Maria Matrona
SALZILLO Livia
SALZILLO Alberto
SALZILLO Massimo
SALEMME Francesco
"PIEFFE Costruzioni s.r.l."

scala	1:500; 1:25
data	luglio/2009
elab.a.	8/12

RETE ELETTRICA

PROGETTISTI :

Ing. Elio SPAGNOLO

arch. Gaetano CAPITELLI

A TERMINI DI LEGGE SI RISERVA LA PROPRIETA' DI QUESTO DISEGNO CON DIVIETO DI RIPRODURLO O RENDERLO COMUNQUE
NOTO A TERZI SENZA LA PREVENTIVA AUTORIZZAZIONE - Licenza d'uso AutoCAD Autodesk n. 640-00335802

PREDISPOSIZIONE RETE ELETTRICA

RAPP. 1:500

STRADA DI P.R.G.

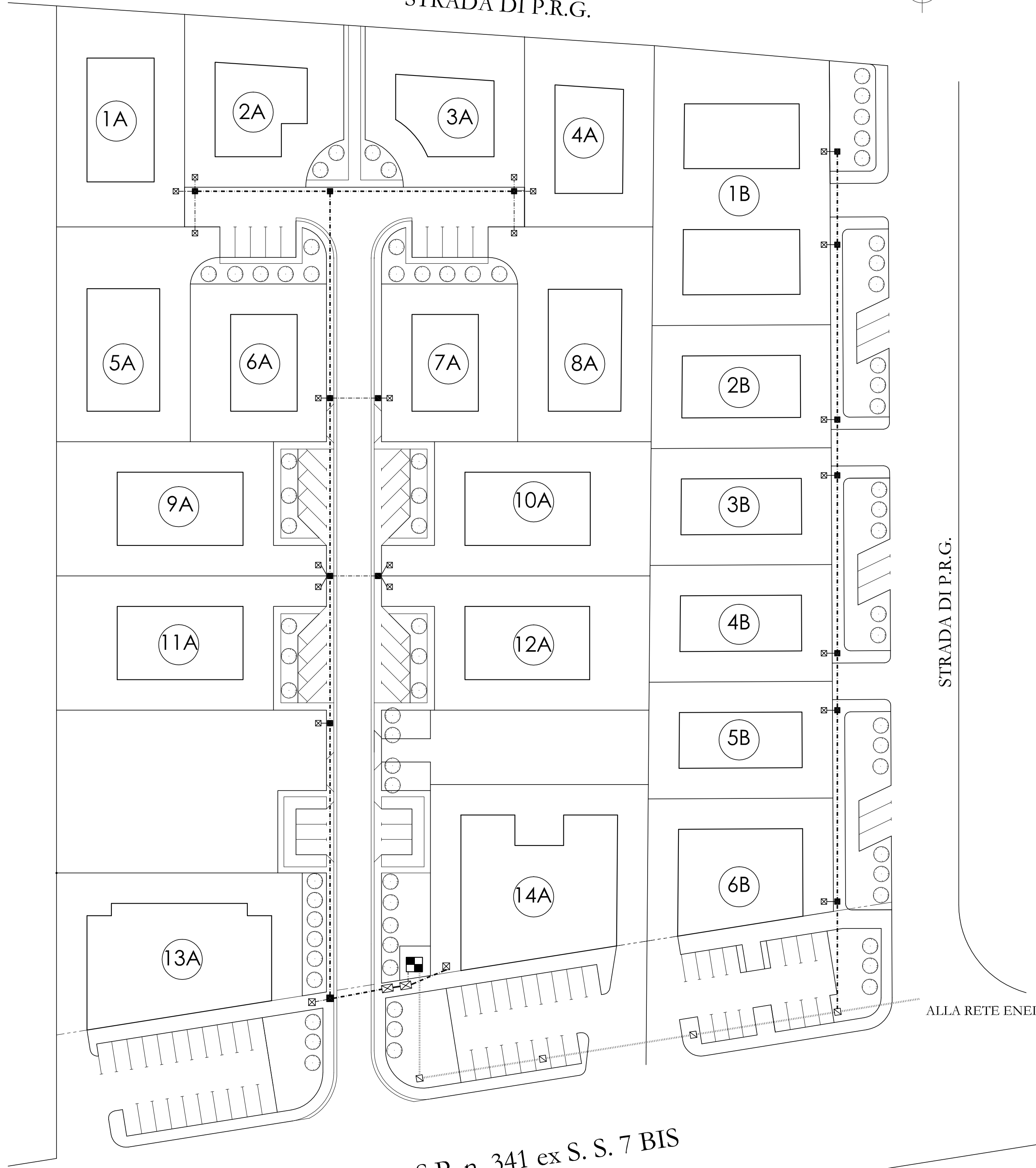
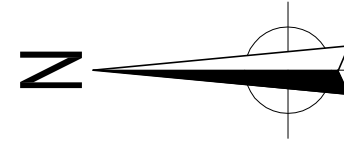

STRADA DI P.R.G.

ALLA RETE ENEL

S.P. n. 341 ex S. S. 7 BIS

LEGENDA

■ Pozzetto 60 x 60 di derivazione

⊠ Pozzetto 60 x 60 ai singoli lotti

⊠ Quadro ENEL

■ Cabina di trasformazione

----- Cavidotto corrugato DN 110 di rete

----- Cavidotto corrugato DN 110
di collegamento alla cabina MT/BT

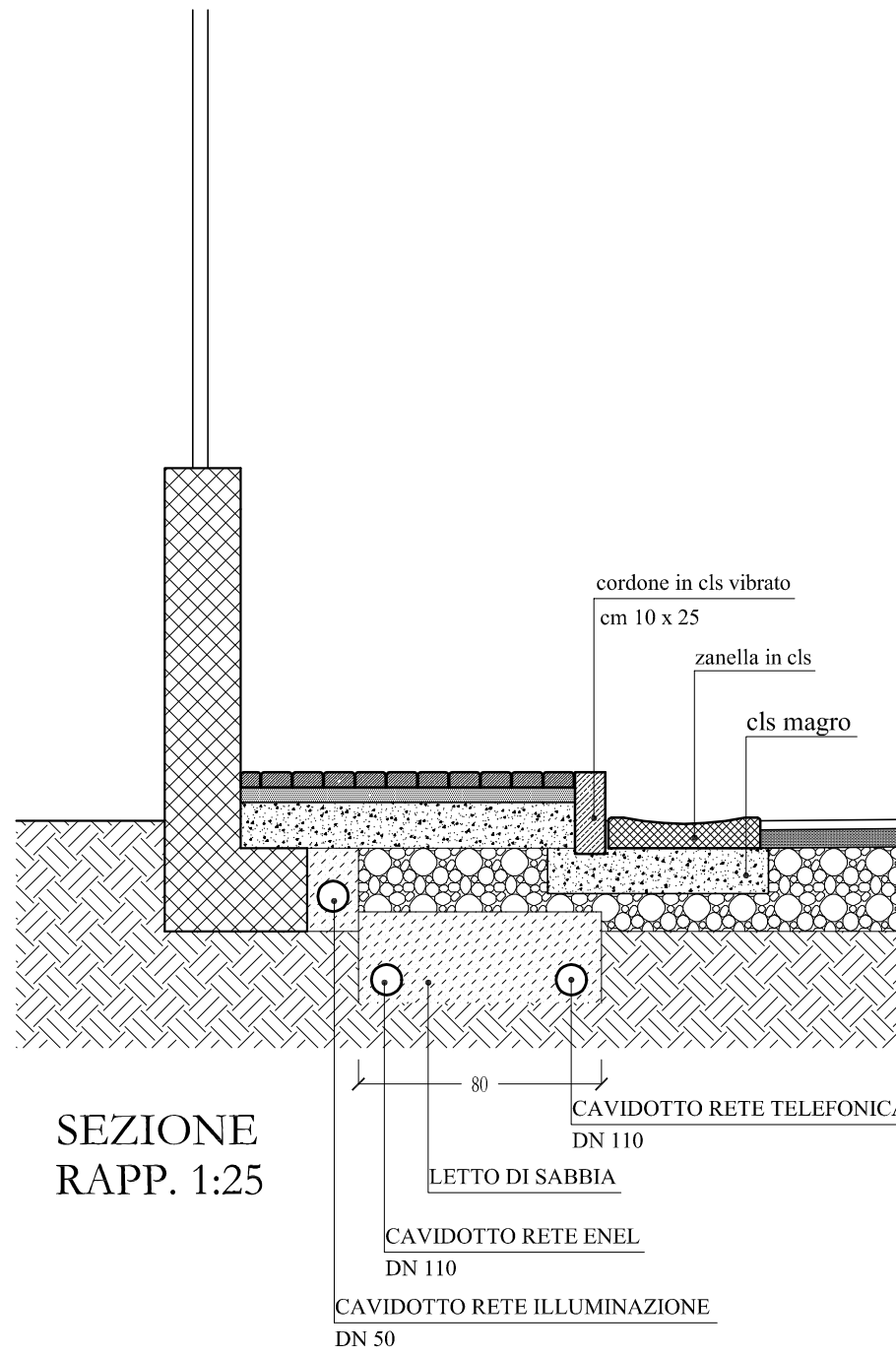

PARTICOLARE QUADRO DI COMANDO

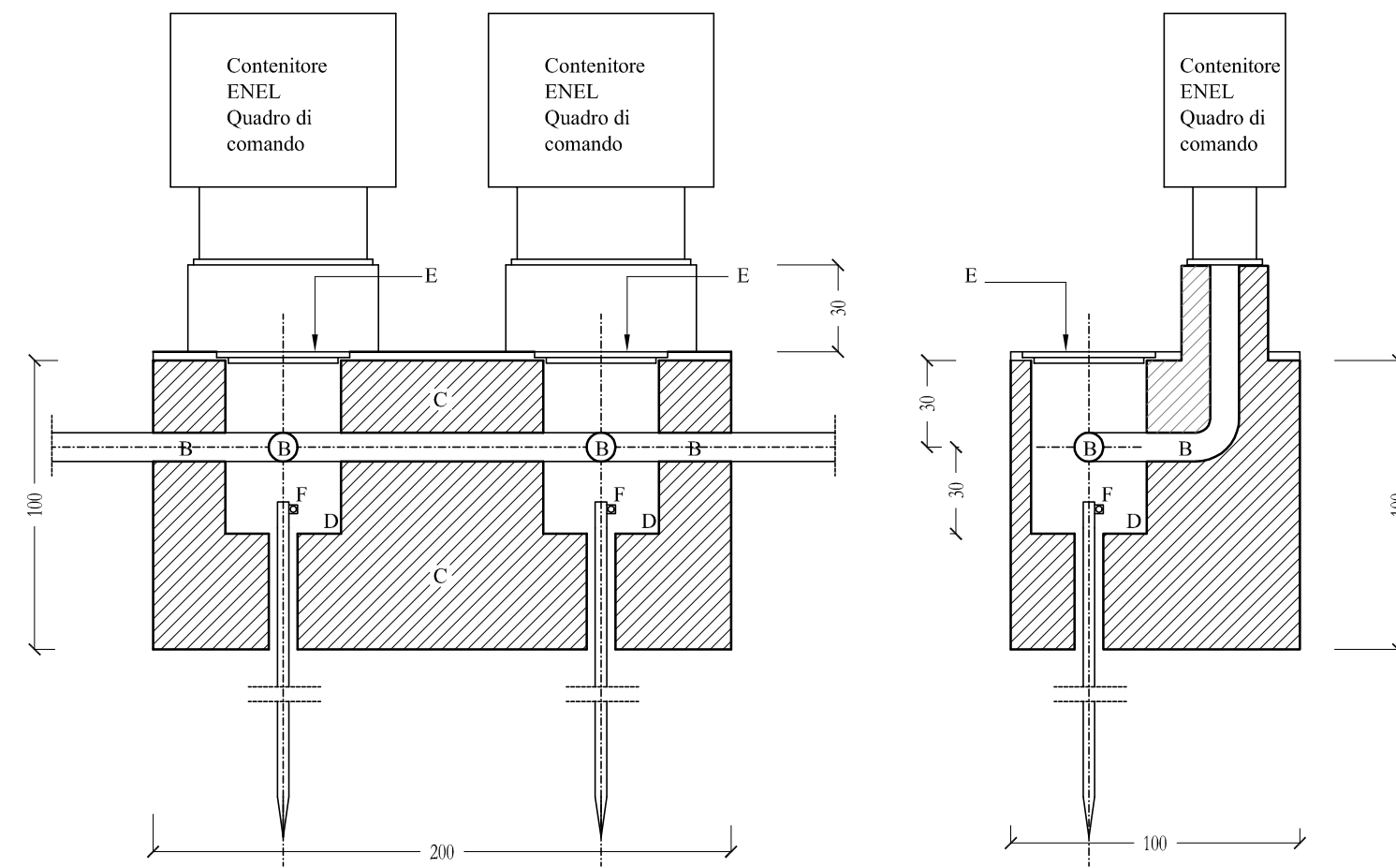

A Base di appoggio in cls, per le conchiglie
B Tubo di plastica diam. cm. 10
C Calcestruzzo
D Pozzetto
E Coperchio pozzetto
F Dispersore